Partnership. With Guarantee.

Zaporni ventil za manometer
Serija MSC04

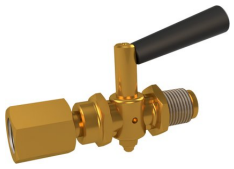

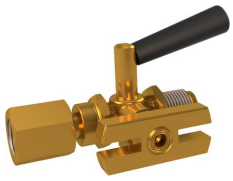

Konstrukcija	zaporni ventil za manometer z izpustno izvrtino oziroma z preskusno prirobnico
Priključek	čep/vrtljiva spojka G1/4"...G1/2"
Materiali	Ohišje in čep medenina, vrtljivi ročaj Polipropilen
Medij	Nestrupene in nevnetljive tekočine in plini, ki ne napadajo uporabljenih materialov.
Temperatura medija	-10...+50°C
Obratovalni tlak	glej tabelo
Navodilo za uporabo	Manometre je treba priključiti s ploščatimi tesnili po DIN16258.

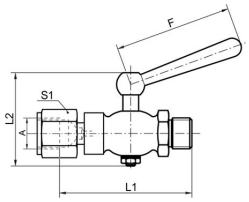

A	F	L1	L2	S1	maks. obratovalni tlak [bar]	Material	Standard	Preskusna prirobnica	Teža [kg]	Tip
G1/2"	62	87	62	27	25	Medenina	-	-	0,37	MSC04-12-B

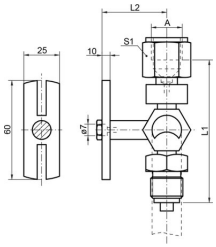

A	F	L1	L2	S1	maks. obratovalni tlak [bar]	Material	Standard	Preskusna prirobnica	Teža [kg]	Tip
G1/2"	62	87	36	27	25	Medenina	-	60x25mm	0,49	MSC04-12-B-6

+43 512 52076
austria@stasto.eu
© STASTO Automation KG

Položaj ročice

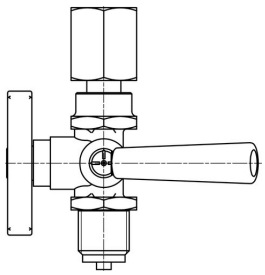	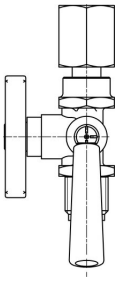	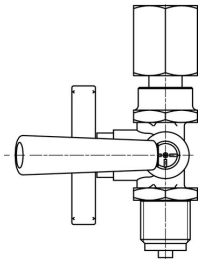	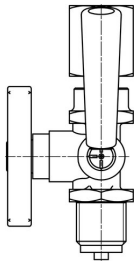
Odzračevalni položaj	Delovni položaj	izpihovalni položaj	Preskusni položaj
Dovod zaprt Merilnik tlaka izven obratovanja	Dovod odprto Manometer pod tlakom	Dovod odprto Merilnik tlaka izven obratovanja	samo pri pipi s preskusno prirobnico

Ilustracije nezavezujoče
Pridržujemo si pravico do sprememb konstrukcije, mer in materialov.