Pohjalevy varten Venttiilit Sarja V5 ja E5 1/8" enintään 1/4"
Sarja ME

Materiaali Anodisoitu alumiini
Kiinnitysruuvit ja venttiilien tiivisteet sisältyvät toimitukseen

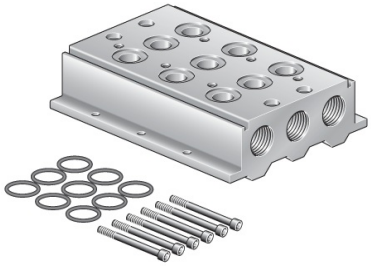

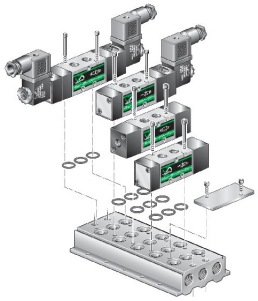

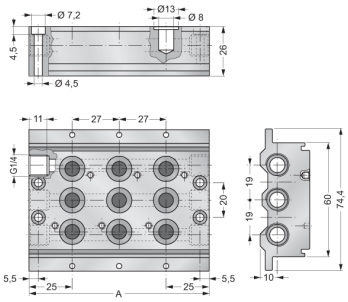

Huomautus: Kelatyyppi EPC (ATEX) ei voida käyttää

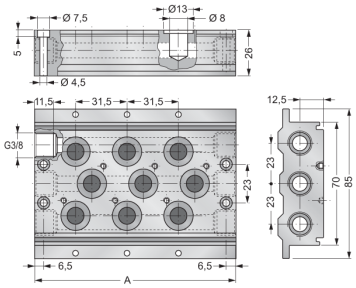

Liitäntä G	A	Venttiilien lukumäärä	Tyyppi
G1/8"	77	2	ME218
G1/8"	104	3	ME318
G1/8"	131	4	ME418
G1/8"	158	5	ME518
G1/8"	185	6	ME618
G1/8"	212	7	ME718
G1/8"	239	8	ME818
G1/8"	266	9	ME918
G1/8"	293	10	ME1018
G1/4"	91,5	2	ME214
G1/4"	123,5	3	ME314
G1/4"	154,5	4	ME414
G1/4"	186,5	5	ME514
G1/4"	217,5	6	ME614
G1/4"	249,5	7	ME714
G1/4"	280,5	8	ME814
G1/4"	312,5	9	ME914
G1/4"	343,5	10	ME1014

Suljinlevy

		Liitäntä G	Typ
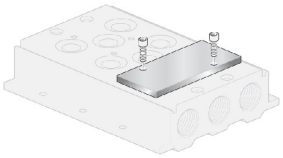	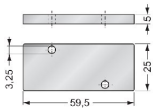	G1/8"	PCH018
	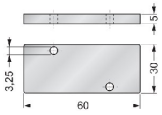	G1/4"	PCH014

Kuvat ei-sitova
Oikeus rakenne-, mitta- ja materiaalimuutoksiin pidätetään

Versio 6
138304 / Luotu 2026/33 FI
VALMISTETTU EUROOPASSA

+43 512 52076
austria@stasto.eu
© STASTO Automation KG