Partnership. With Guarantee.

Profil mágneshenger VDMA - ISO 15552
Sorozat PC50

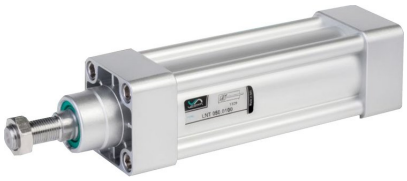

Kivitel	Profil mágneshenger szerint VDMA - ISO 15552
Fejek	Nagynyomású öntvény Alumíniumötvözet
Dugattyúrúd	Rozsdamentes acél X20Cr13 görgős
Hengercső	Alumíniumprofil keményen eloxált
Tömítések	Poliuretán
Véghelyzet-csillapítás	pneumatikus, állítható
Ütköző	mechanikus
Közeg	szűrt sűrített levegő
Kenés	nem szükséges
Közeg hőmérséklete	0...+40°C
Környezeti hőmérséklet	-10...+80°C (-5...+150°C kivitelhez FKM komplett)
maximális üzemi nyomás	10bar
Szállítási terjedelem	tartalmazza Dugattyúrúd anya
Megjegyzés	műszaki dokumentáció a tartozékokhoz lásd külön adatlapot Mágneskapcsoló: lásd külön adatlapot A CAD-fájlok a STASTO Store-ban a www.stasto.eu oldalon érhetők el

Típuskulcs

		PC 50	- 50	- 80	- P	- 01
Típus	Profil mágneshenger, kettős működésű	50				
Átmérő [mm]	32		32			
	40		40			
	50		50			
	63		63			
	80		80			
	100		100			
	125		125			
Löket [mm]	lásd a táblázatot Standard löketek			80		
Különleges kivitel	átmenő dugattyúrúd				P	
	Dugattyúrúd-tömítés FKM				VS	
	minden tömítés FKM				VV	
	Dugattyúrúd krómozott acél				KS	
	Dugattyúrúd Rozsdamentes acél 1.4401				SS	
	Többállású alsó oldali vezérléssel				R0	
	Többállású, dugattyúrúd felőli oldalon				F0	
Különleges kivitel	a termékleírásban leírva					01,02,...

+36 20 461 3279
emese.valis@stasto.eu
© STASTO Automatizálás Kft.

Standard löketek, Csillapítási hossz

Ø	25	50	80	100	125	160	200	250	300	350	400	450	500	600	700	800	900	1000	Csillapítási hossz
32	•	•	•	•	•	•	•	•	•	•	•	•	•						24
40	•	•	•	•	•	•	•	•	•	•	•	•	•						27
50	•	•	•	•	•	•	•	•	•	•	•	•	•						30
63	•	•	•	•	•	•	•	•	•	•	•	•	•						30
80	•	•	•	•	•	•	•	•	•	•	•	•	•	•	•	•	•	•	36
100	•	•	•	•	•	•	•	•	•	•	•	•	•	•	•	•	•	•	38
125	•	•	•	•	•	•	•	•	•	•	•	•	•	•	•	•	•	•	38
Egyedi löket kérésre																			

PC50 - ... - ... kettős működésű

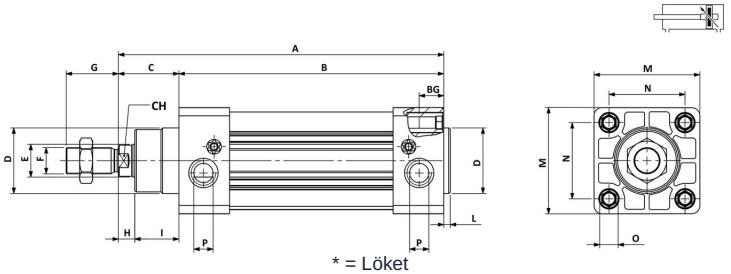

* = Löket

Ø	A	B	C	ØD	ØE	F	G	H	I	L	M	N	O	P	BG	CH	Típus
32	120	94	26	30	12	M10x1,25	20	7	19	3	47	32,5	M6	G 1/8	16	10	PC50-32-...
40	135	105	30	35	16	M12x1,25	24	9	21	3	53	38	M6	G 1/4	16	13	PC50-40-...
50	143	106	37	40	20	M16x1,5	32	10	27	3,5	65	46,5	M8	G 1/4	16	17	PC50-50-...
63	158	121	37	45	20	M16x1,5	32	10	27	4	75	56,5	M8	G 3/8	16	17	PC50-63-...
80	174	128	46	45	25	M20x1,5	40	13	33	4	95	72	M10	G 3/8	18	21	PC50-80-...
100	189	138	51	55	25	M20x1,5	40	15	36	4	115	89	M10	G 1/2	18	21	PC50-100-...
125	225	160	65	60	30	M27x2	54	25	40	6	140	110	M12	G 1/2	22	27	PC50-125-...

PC50 - ... - ... - P kettős működésű, átmenő dugattyúrúd

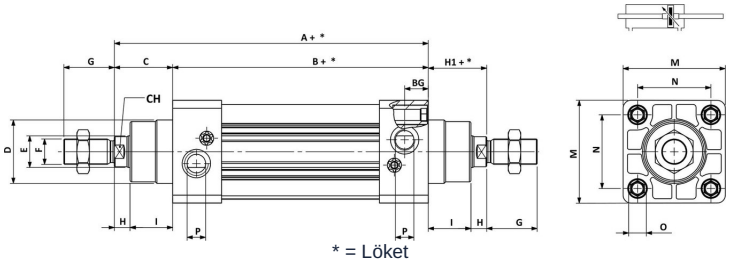

* = Löket

Ø	A	B	C	ØD	ØE	F	G	H	H1	I	M	N	O	P	BG	CH	Típus
32	120	94	26	30	12	M10x1,25	20	7	26	19	47	32,5	M6	G 1/8	16	10	PC50-32-...-P
40	135	105	30	35	16	M12x1,25	24	9	30	21	53	38	M6	G 1/4	16	13	PC50-40-...-P
50	143	106	37	40	20	M16x1,5	32	10	37	27	65	46,5	M8	G 1/4	16	17	PC50-50-...-P
63	158	121	37	45	20	M16x1,5	32	10	37	27	75	56,5	M8	G 3/8	16	17	PC50-63-...-P
80	174	128	46	45	25	M20x1,5	40	13	46	33	95	72	M10	G 3/8	18	21	PC50-80-...-P
100	189	138	51	55	25	M20x1,5	40	15	51	36	115	89	M10	G 1/2	18	21	PC50-100-...-P
125	225	160	65	60	30	M27x2	54	25	65	40	140	110	M12	G 1/2	22	27	PC50-125-...-P

Az ábrák nem kötelező érvényűek
A konstrukció, a méretek és az anyagok változtatásának joga fenntartva

+36 20 461 3279
emese.valis@stasto.eu

© STASTO Automatizálás Kft.